

# MAPAS SOCIO AMBIENTALES DE LA COMUNA LOMA ALTA

## LIBRE APROVECHAMIENTO DE MATERIALES DE CONSTRUCCION PARA OBRA PÚBLICA LOMA ALTA CÓDIGO 70002469

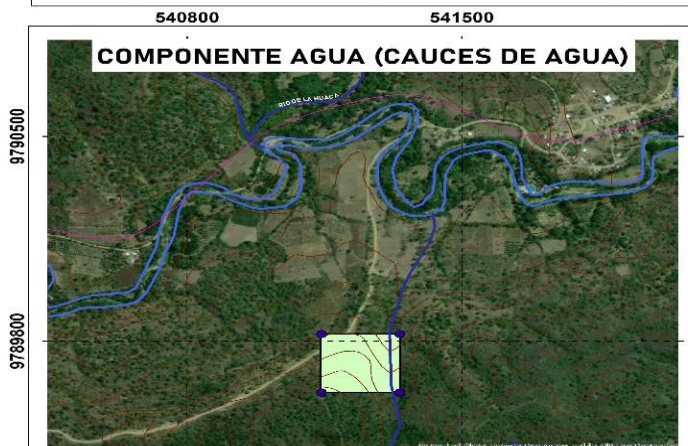
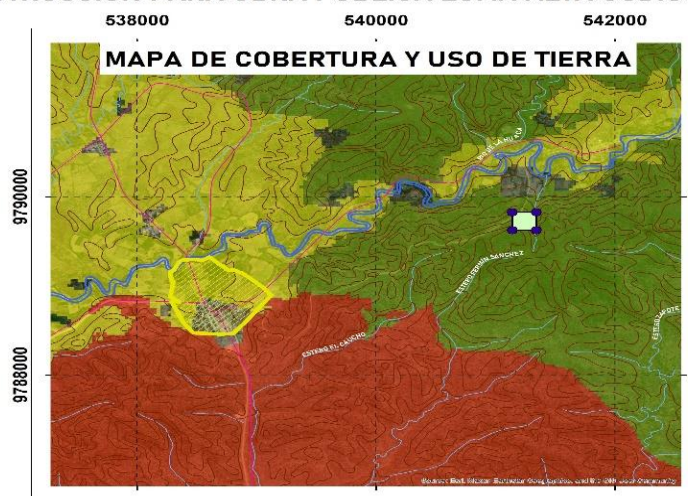
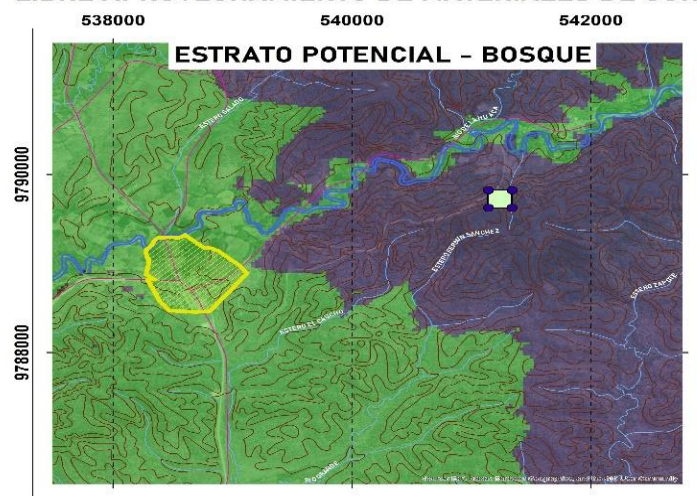

### CONTIENE:

MAPA DE COMPONENTE BIOTICO

### PROYECTO:

LIBRE APROVECHAMIENTO DE MATERIALES DE CONSTRUCCION PARA OBRA PÚBLICA LOMA ALTA CÓDIGO 70002469

### OPERADOR:

GOBIERNO AUTÓNOMO DESCENTRALIZADO PROVINCIAL DE SANTA ELENA

ESCALA TRABAJO: 1:23.000

No. MAPA 15

FECHA: 27/01/2024

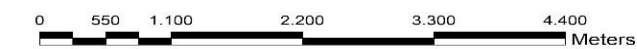
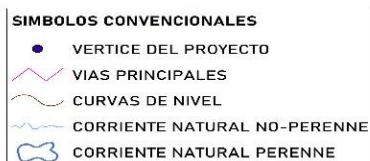

Coordinate System: WGS 1984 UTM Zone 17S  
Projection: Transverse Mercator  
Datum: WGS 1984  
False Easting: 500.000.0000  
False Northing: 10.000.000.0000  
Central Meridian: -81.0000  
Scale Factor: 0,9996  
Latitude Of Origin: 0,0000  
Units: Meter









LIBRE APROVECHAMIENTO DE MATERIALES DE CONSTRUCCION PARA OBRA PÚBLICA LOMA ALTA CÓDIGO 70002469

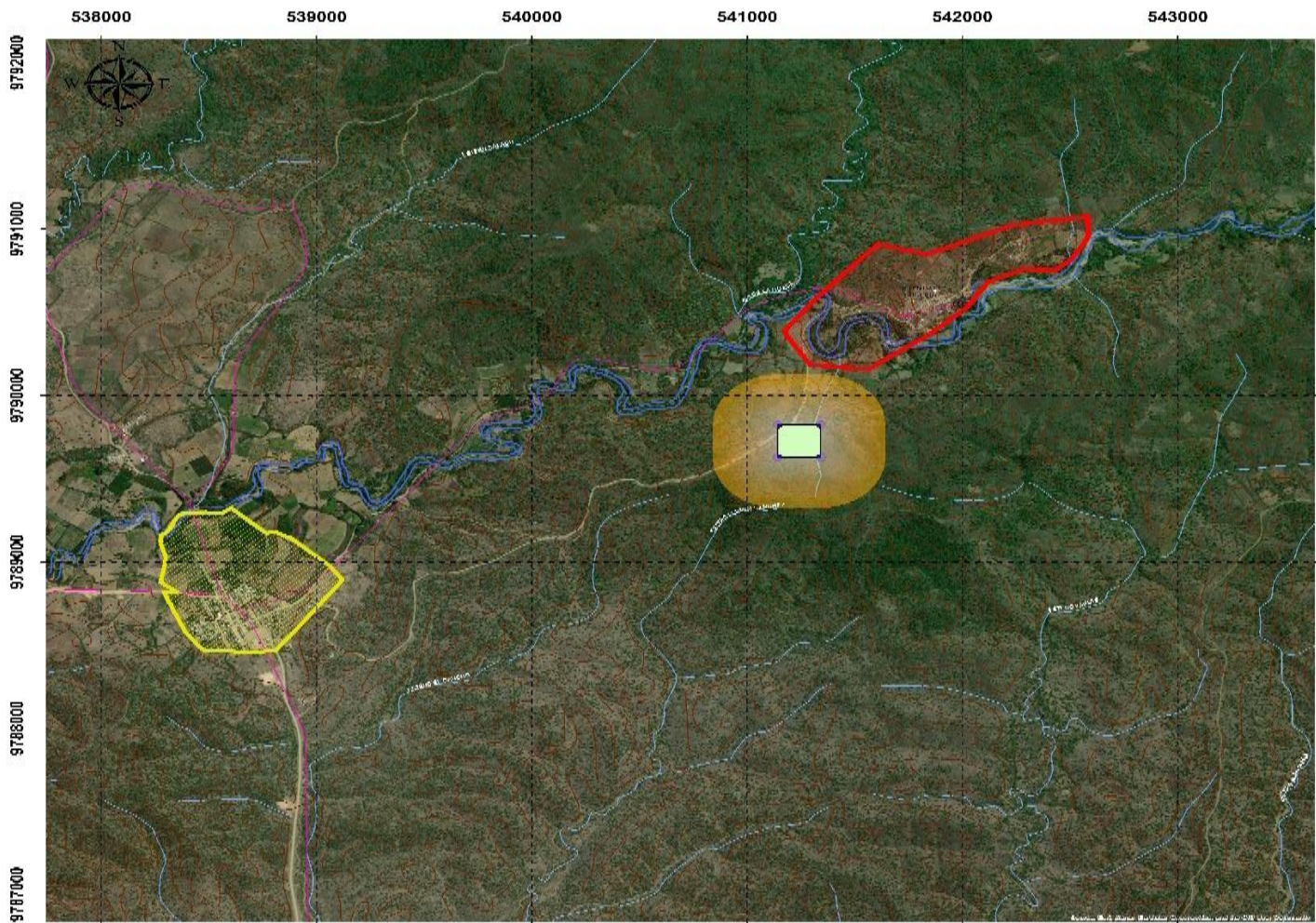

- SÍMBOLOS CONVENCIONALES**
- VERTICE DEL PROYECTO
  - VÍAS PRINCIPALES
  - CURVAS DE NIVEL
  - CORRIENTE NATURAL NO-PERENNE
  - CORRIENTE NATURAL PERENNE

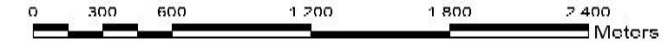

Coordinate System: WGS 1984 UTM Zone 17S  
Projection: Transverse Mercator  
Datum: WGS 1984  
False Easting: 500 000,0000  
False Northing: 10 000 000,0000  
Central Meridian: -81,0000  
Scale Factor: 0,9996  
Latitude Of Origin: 0,0000  
Units: Meter



**LEYENDA**

**AREA DE IMPLANTACION**

- UBICACION DEL PROYECTO

**ZONAS POBLADAS CERCANAS**

- COMUNA LOMA ALTA
- RECINTO EL SUSPIRO

**AREA DE INFLUENCIA SOCIAL DIRECTA**

**BUFFER**

- 300 metros

**RESULTADO**

NO INTERSECTA CON ZONAS POBLADAS

**COORDENADAS DE UBICACIÓN UTM WGS84**

shape	x	y
1	541142	9789825
2	541342	9789825
3	541342	9789625
4	541142	9789625
5	541142	9789825

**CONTIENE:**

MAPA DE INFLUENCIA SOCIAL DIRECTA

**PROYECTO:**

LIBRE APROVECHAMIENTO DE MATERIALES DE CONSTRUCCION PARA OBRA PÚBLICA LOMA ALTA CÓDIGO 70002469

**OPERADOR:**

GOBIERNO AUTÓNOMO DESCENTRALIZADO PROVINCIAL DE SANTA ELENA

**ESCALA TRABAJO:** 1:12.000

**No. MAPA** 12

**FECHA:** 27/01/2024



LIBRE APROVECHAMIENTO DE MATERIALES DE CONSTRUCCION PARA OBRA PÚBLICA LOMA ALTA CÓDIGO 70002469

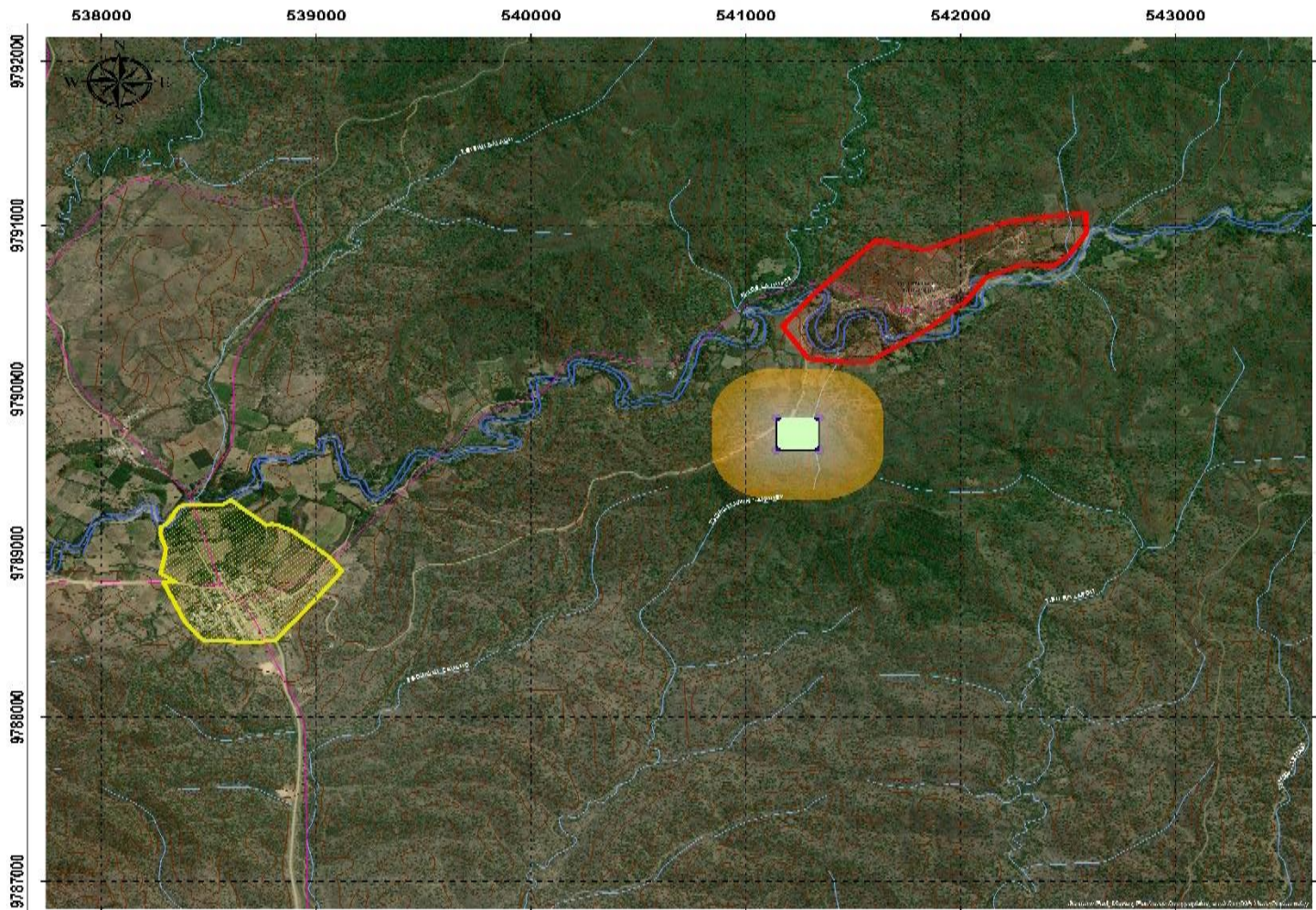

- SÍMBOLOS CONVENCIONALES**
- VERTICE DEL PROYECTO
  - VÍAS PRINCIPALES
  - CURVAS DE NIVEL
  - CORRIENTE NATURAL NO-PERENNE
  - CORRIENTE NATURAL PERENNE

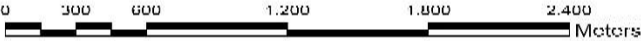

Coordinate System: WGS 1984 UTM Zone 17S  
Projection: Transverse Mercator  
Datum: WGS 1984  
False Easting: 500,000,000  
False Northing: 10,000,000,000  
Central Meridian: -81,0000  
Scale Factor: 0,9996  
Latitude Of Origin: 0,0000  
Units: Meter



**LEYENDA**

- AREA DE IMPLANTACION**
- UBICACION DEL PROYECTO
- ZONAS POBLADAS CERCANAS**
- COMUNA LOMA ALTA
  - RECINTO EL SUSPIRO
- AREA DE INFLUENCIA SOCIAL DIRECTA**
- BUFFER**
- 300 metros

**RESULTADO**  
NO INTERSECTA CON ZONAS POBLADAS

**COORDENADAS DE UBICACIÓN  
UTM WGS84**

shape	x	y
1	541142	9789825
2	541342	9789825
3	541342	9789625
4	541142	9789625
5	541142	9789825

**CONTIENE:**  
MAPA DE INFLUENCIA SOCIAL  
DIRECTA

**PROYECTO:**  
LIBRE APROVECHAMIENTO DE  
MATERIALES DE CONSTRUCCION  
PARA OBRA PÚBLICA LOMA ALTA  
CÓDIGO 70002469

**OPERADOR:**  
GOBIERNO AUTÓNOMO  
DESCENTRALIZADO PROVINCIAL DE  
SANTA ELENA

**ESCALA**  
TRABAJO: 1:12.000

**No. MAPA**  
12

**FECHA:**  
27/01/2024